

島ヶ鶴協社

編集 鶴ヶ島町社会福祉協議会
発行 鶴ヶ島町大字脚折 1922-10
TEL 86-5739(一般) 87-0557(M.F)

住民の参加で地域福祉の充実を

歳末たすけあい募金に

あなたの善意で、明るい地域社会を

十月の共同募金に続き、

歳末たすけあい運動が始まります。この歳末たすけあい運動は、歳末の時期にあたり、被保護家庭、低所得者、心身障害者等とその家族(要援護者世帯)が、そろって、明るい正月を迎えられるよう、民生委員をはじめ、地域住民すべての人々が協力し必要な援護活動を推進するものです。

具体的には、募金活動が中心となり、町内で集められた募金は、すべて、本町の社会福祉協議会に配分され、そして、社会福祉協議会から、各民生委員を通じて、要援護者世帯に配分させていただきます。

れるものです。

昨年は、多くのみなごまにご協力をいただき、募金総額四、三七二、一七〇円が集められ、町内の約三五〇世帯(要援護者世帯)、千人を超える方々に見舞金を支給することができました。

今年も、昨年度を上回るみなさまのご協力をいただきますよう、よろしくお願いたします。

募金期間

十一月十五日から
十二月十四日まで

募金方法

十月の共同募金と同様、

福祉委員、各班長が、各世帯にお伺いし、「募金封筒」により集めます。各ご家庭では、封筒にお金をいれ、お渡し下さい。その際、領収書の必要の方は、各班長等にお申し出下さい。

募金の流れは、下図のとおりです。

問合せ先

埼玉県共同募金会鶴ヶ島
町分会事務局
(社会福祉協議会内)
電話(八六)五七三九



募金の流れ

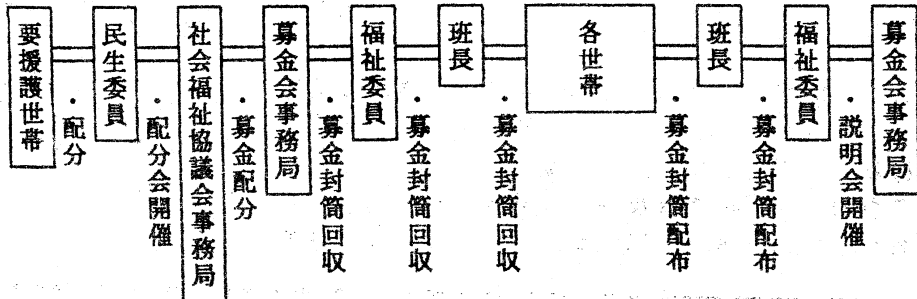

ご協力を

ありがとうございました

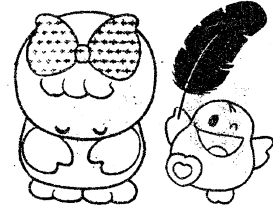

©中央共同募金会

—昭和62年度共同募金(戸別募金)中間集計表—

(昭和62年11月9日現在:単位円)

自治会名	金額	自治会名	金額	自治会名	金額
脚折才道木	43,991	太田ヶ谷一区	24,661	共栄西第一	29,695
脚折第一	105,162	太田ヶ谷二区	20,640	共栄西第二	65,729
脚折蔵ノ前	17,324	太田ヶ谷三区	40,300	共栄ニュータウン	52,687
脚折第二	16,400	太田ヶ谷四区	21,450	第2グリーンハイツ	38,100
脚折第三	115,022	太田ヶ谷五区	42,930	星和若葉台第一	46,478
脚折池の台	112,168	藤金一区	90,000	星和若葉台第二	41,210
脚折北部	40,300	藤金二区		星和若葉台第三	44,096
脚折山田	75,000	藤金三区		富士見	175,000
とうつる	30,050	久保団地	20,493	県営富士見団地	17,707
高倉上	23,447	藤金ニュータウン	13,725	わかぼ	64,257
高倉下	36,603	上広谷第一東	27,900	若葉台第二住宅	80,000
高倉第二	42,117	上広谷第一西	71,255	鶴ヶ丘第一	81,838
下新田第一	42,121	上広谷第一南	32,400	鶴ヶ丘第二	74,547
下新田第二	124,562	上広谷第一北	55,293	松ヶ丘	159,956
下新田第三	123,641	上広谷第二	99,470	鶴ヶ丘第四	33,663
羽折	30,178	上広谷第三	64,605	鶴ヶ丘第五	48,435
中台団地	29,350	旭	55,105	鶴ヶ丘第六	60,905
はなみずき	27,228	文化ヶ丘	19,200	若葉グリーンハイツ	17,500
中新田一区	70,000	上広谷中央東	87,142	若葉グリーンプラザ	22,500
中新田二区		上広谷中央西	75,423	まき館	
中新田三区		五味ヶ谷	121,530	南町	11,760
中新田四区		白鶴	43,510	県営鶴ヶ島南町団地	21,814
上新田	55,738	富士見ハイツ	53,931		
町屋	57,845	共栄東	29,890		
三ツ木上	22,109	共栄中央第一	117,330		
三ツ木下	21,755	共栄中央第二	72,580	合計	3,750,751

※10月を戸別募金活動の重点期間と定め、実施してきました「赤い羽根共同募金」は、おかげをもちまして、昨年度3,469,710円を上回る実績をあげることができました。ご協力をいただきました、町民みなさまをはじめ、各自治会、福祉委員及び、各班長に対し、厚くお礼申し上げます。なお、戸別募金以外の募金実績につきましては、次号に掲載いたします。

お知らせ

单身老人等給食事業 希望者募集

鶴ヶ島町では、在宅福祉事業の一環として、具体的な実施方法は、町から委託を受けた、町内に在住する65歳以上の单身老人等で、社協が給食ボランティアを募り（第4面参照）身体的若しくは、精神的な事情により、調理給食ボランティアの協力を得て実施するものが困難になっていたり、食欲を失っている方を対象に、健康管理、老人の孤立化の防止を事業の詳しい内容については、町福祉課老人障害係（85）1255内線243へご連絡下さい。

を図ることを目的として、週一回の宅配給食を実施します。

ご寄付ありがとうございます。
みなさまからご寄付いただきました金品は、老人福祉、障害者福祉等の地域福祉充実に活用させていただきます。

ご寄付ありがとうございました 10月中の寄付者 (敬称略)

寄 付 者	金 額 又 は 物 品
共栄青空会	20,000円
深見水季夫(坂戸市)	50,000円
匿名	ポータブルトイレ1、便器2、紙オムツ5枚
高沢好子(脚折町)	紙オムツ25枚
野上利江(上新田)	紙オムツ24枚
鶴ヶ島町民謡祭実行委員会	24,944円
サンエブリー鶴ヶ島店	17,450円
坂戸ガス株式会社	50,000円
NTT坂戸電信電話局	200,000円

心配ごと相談所

心配ごと相談所は、生計、老人、児童・障害者問題など福祉問題から住宅、健康、財産、事故などどんな問題、悩みごとでも応じる「よろず」相談所です。お気軽におこください。

相談日 毎週水曜日(祝・祭日は休み)
午前9時から12時まで



相談員は、前民生委員及びベテランの民生委員が懇切丁寧に応じますので、どんな相談ごとでも結構です。また、相談の内容は、絶対に漏れることはありませんので安心しておこしてください。

開設日	開設場所	相 談 員
11月18日	町公民館	林 九七 戸口俊夫 成瀬マス
11月25日	"	林 九七 高 篠 嵩 平野よし江
12月 2日	南公民館	林 九七 佐藤甲三 安斉和子
12月 9日	"	林 九七 木村 弘 茂手木俊次
12月16日	"	林 九七 戸口俊夫 菅沼正子
12月23日	"	林 九七 高 篠 嵩 成瀬マス

ボランティア 情報

編集 鶴ヶ島町ボランティアセンター
 鶴ヶ島町大字脚折1922-10
 発行 TEL 86-5739 87-0557(MF)

おむつあります

善意のおむつがたくさん寄せられております。大人用おむつが必要なご家庭で、配布ご希望の方は社協事務局までご連絡ください。おむつは、紙と布があります。

給食サービスの ボランティア募集

町社協では、単身老人等を対象に会食会を実施していますが、その会食会にさえ参加困難なお年寄りがいまます。そこで一月より町の委託を受け、給食サービスを実施することになりました。年齢は問いませんが、老人

福祉に関心がありボランティアとして協力して頂ける方を募ります。ぜひご協力をお願いします。

【方法】 週一回、業者から地域のキーステーションへ届いたお弁当を担当ボランティアがお年寄りの

【申込】 給食ボランティアとして登録していただき、各地域で活動します。「曜日合えばやってみよう」が合えばやってみよう。毎週一回は無理だが、月二回位ならという方もお気軽にお電話ください。

【保険】 全員ボランティア保険に加入します。

【日時】 十二月十日(木) 九:三〇~十四:三〇
 【会場】 鶴ヶ島町西公民館
 【対象者】 町内在住の障害を持つ婦人二〇名
 【参加費】 三〇〇円
 【申込み】 社協事務局まで電話で。
 * 送迎の必要な方はお申出ください。

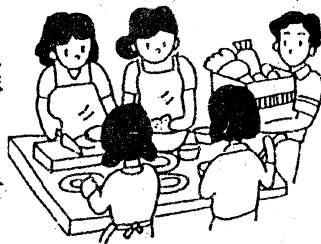

障害者婦人

対象の

料理教室

クリスマス料理をつくりましょう!



「料理を覚えたいけれど、一般の料理講習会では参加がむずかしい。障害を持つ者に合わせた講習会があれば」という声に応え、社会福祉協議会では、次のとおり障害を持つ婦人のための料理教室を開催します。この機会に、お菓子作りにも挑戦しましょう。ぜひ、ご参加を。

ボランティア登録者数

個人	79名	男14名 女65名
団体	4団体	(99名)
計	178名	
S.62.11.1現在		
☆ 登録は電話一本で!		

お宅へ配ります。そのとき、安否確認や話し相手、状況把握をしていただきます。