ふくしのまち

社協だより

No.122

H26.3.1

ふれあいネットワーク

社会福祉法人 鶴ヶ島市社会福祉協議会

地域の社会資源

シリーズ③

鶴ヶ島市内における社会資源を紹介します。

社会資源とは、生活上のニーズを充足するさまざまな物資や人材、制度、技能の総称であり、地域福祉活動を進めていく際に重要となってきます。

ふれあい・いきいきサロン

小学生と一緒にしおり作り

●鶴一小交流サロン 大けやき

月一度の軽い体操、手話、談話、お楽しみ会などで２時間を楽しんでいます。他に年３回小学３年生と交流する時間も設けています。授業時間に藁で作る正月飾り、水引きでの栞作り等をして楽しいひとときを過ごしています。

鶴一小学校区にお住いの高齢者のみなさん、是非一度サロンにお越しください。　（代表　田中和子）

ふれあい・いきいきサロンとは・・・

家で過ごしがちな高齢の方、障害のある方や子育て中の方などが、身近な場所に気軽に集まり、食事会や健康体操、おしゃべりなどを通して、楽しい仲間作りを行っています。

このサロン活動は地域の皆さんが自発的・自主的に運営しており、活動場所や活動日時もサロンによって様々です。参加者と協力者という意識ではなく、一人の地域住民として、またサロンを構成する一員として、心休まる温かな居場所づくりを目指しています。

▼サロン活動で作った作品

「サロンに参加したい！」「サロンについてもっと知りたい」「私たちの地域にサロンを作りたい・・・」　などのご相談を受け付けています。詳細は、５ページをご覧ください。

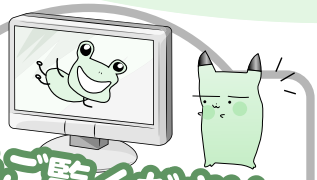

社会福祉協議会の

ホームページをご覧ください。

社会福祉協議会の業務内容やボランティア・市民活動の情報など掲載しています。　鶴ヶ島　社協　で　検索

社協だよりは、目や耳の不自由な障害者の方のために、点字版･デイジー版･テープ版を発行しております。ご希望の方は、社会福祉協議会までご連絡ください。（協力：点字サークル「アイ」、デイジー鶴ヶ島、鶴ヶ島音訳ボランティアサークル「せせらぎ」）

この「社協だより」は、共同募金配分金により作成しています。

社協会員加入のご協力ありがとうございます

平成25年度につきましても、みなさまのご理解・ご協力ありがとうございました。会費は、社会福祉協議会の財源として有効に活用させていただきます。

■会費の主な使い道

- 福祉教育、ボランティア活動の推進
- 広報などの啓発事業
- 小地域福祉活動
- 車いす、介護ベッド、3人乗り自転車の貸出
- 結婚50年夫婦の顕彰　他

■会員加入集計表

平成26年1月末日現在

会員区分	件　数(件)	口　数(口)	集計額(円)
個人会員	5,902	7,081	3,540,500
団体会員	51	79	79,000
賛助会員	76	91	910,000
合　　計	6,029	7,251	4,529,500

※集計表は自治会加入以外の会員も含んでいます。

会員加入は随時受け付けています。直接社会福祉協議会事務局までお願いします。

個人会費	1口	500円
団体会費	1口	1,000円
賛助会費	1口	10,000円

社協団体・賛助会員加入協力者の方々

（平成26年1月末日現在 順不同・敬称略）

団体会員

- アーデット
- おもちゃ病院　リペア会
- 上新田防犯パトロール隊
- 劇団メルヘン
- 高次脳機能障害者を支える会「こもれび」
- 声なびシネマわかば
- こっこの会（子どもの特性を見守り育む会）
- 食育ボランティア　とまと
- チョキチョキはなちゃん
- 鶴ヶ島おやこ劇場
- 鶴ヶ島音訳ボランティアサークル「せせらぎ」
- 鶴ヶ島拡大写本の会
- 鶴ヶ島視覚障害者の会「アイネット」
- 鶴ヶ島市国際交流協会
- 鶴ヶ島市手話通訳問題研究会「折鶴会」
- 鶴ヶ島市食生活改善推進員協議会
- 鶴ヶ島市身体障害者福祉会
- 鶴ヶ島市精神保健福祉ボランティア　こころ音
- 鶴ヶ島市赤十字奉仕団
- 鶴ヶ島市聴力障害者会
- 鶴ヶ島市手をつなぐ親の会
- 鶴ヶ島市点字サークル「アイ」
- 鶴ヶ島市福祉教育・ボランティア学習推進員「ういず・共に」
- 鶴ヶ島市母子寡婦福祉会
- 鶴ヶ島市民生委員・児童委員連合協議会
- 鶴ヶ島パソコンサポートボランティア
- 鶴ヶ島市部課長会
- 〈つるがしま〉保育ボランティア隊
- つるがしま野菜を楽しむ会
- デイジー鶴ヶ島
- てぃにー☆てぃにー
- ナニモエ・プア・マナ
- 俳画四季の会
- ハッピーの会
- 花咲くおとめ座
- 一人一芸の会　於ハ七
- 福祉喫茶よつばを育てる会
- ポリトライブ～オセアニア文化に親しむ会～
- ヤングボランティアグループ　コスモス
- 豊かな老後を考える会
- ラッキー
- わかば風の会
- わかばの会
- NPO法人　あゆみ福祉会
- NPO法人　きいちご
- NPO法人　広報じもと
- NPO法人　子育ちネットつみき
- NPO法人　つるがしま里山サポートクラブ
- NPO法人　鶴ヶ島なごみ
- NPO法人　鶴の杜
- NPO法人　トータルファミリーサポートあゆみ

賛助会員

- 新井慶司
- 池田精一
- 伊東勇二
- 内野一夫
- 小川俊之
- 鹿間カクイ
- 齋藤倫子
- 武田和子
- 田中光子
- 望月峯
- 森崎敬子
- 諸井信之
- 芳野要次
- 愛の家グループホーム　鶴ヶ島三ツ木
- 朝日産業㈱
- あったかホーム鶴ヶ島
- アネックス&サカエヤ
- 石井電気管理事務所
- オムロンプレジションテクノロジー㈱
- 栗原自動車整備工場
- 埼玉障害者センター　すまいるはうす
- さくら薬局
- 清明社
- 善能寺
- 田島ルーフィング㈱
- 鶴ヶ島医院
- 鶴ヶ島自動車教習所
- つるがしま最中
- 鶴ヶ島ライオンズクラブ
- 東洋電装㈱
- にし内科・眼科クリニック
- はとみリビング㈱
- 飯能信用金庫　鶴ヶ島支店
- 福島商事㈱
- 緑の会
- 宮本園製茶工場
- 若葉台幼稚園
- 山岡内科小児科
- 芳建築設計事務所
- 社会福祉法人　あたご保育園
- 社会福祉法人　はちの巣会
- NPO法人　あゆみ福祉会
- NPO法人　トータルファミリーサポートあゆみ
- 医療法人　関越病院
- 医療法人　相良胃腸科
- 医療法人　鶴ヶ島ケアホーム
- 医療法人　鶴ヶ島在宅医療診療所
- ㈱今泉
- ㈱郡慶
- ㈱埼玉りそな銀行　鶴ヶ島支店
- ㈱彩礼
- ㈱三愛メモリアル
- ㈱伸光堂開成
- ㈱新生オートプラザ
- ㈱大成住宅
- ㈱鶴ヶ島運輸
- ㈱長峰園
- ㈱ネットワーク
- ㈱長谷川工務所
- ㈱メモリード
- ㈲岩間工業
- ㈲永和堂不動産
- ㈲キムカ
- ㈲協力社
- ㈲斉藤木材工業
- ㈲鈴幸
- ㈲高篠産業
- ㈲地質技研
- ㈲東京工芸社
- ㈲ヌマタ自動車
- ㈲廣嶋建材店
- ㈲豊美園
- ㈲若葉建設工業
- その他、匿名にて3名

埼玉県共同募金会鶴ヶ島市支会からのお知らせ

共同募金運動にご協力ありがとうございました

10月１日から全国一斉に始まりました共同募金運動には、みなさまのあたたかいご理解とご支援をいただきました。ここに厚くお礼申し上げます。

■赤い羽根募金

戸別募金	3,544,754円
街頭募金	197,980円
職域募金	541,500円
学校募金	107,956円
個人大口・法人募金	190,000円
合　　計	4,582,190円

■地域歳末たすけあい募金

戸別募金	3,618,346円
個人大口・法人募金	40,000円
合　　計	3,658,346円

主な使い道（赤い羽根募金）

・ボランティア・市民活動団体への支援
・福祉教育の推進
・ふれあい・いきいきサロン登録団体への支援

主な使い道（地域歳末たすけあい募金）

・歳末援護事業
（対象となる方や世帯へ、お米券の配布）

会員加入及び共同募金運動は、福祉委員を中心に、各自治会の自治会長や班長を始め、多くの方にご協力をいただきました。ここに厚くお礼申し上げます。

共同募金協力者の方々

（平成26年１月末日現在　順不同・敬称略）

赤い羽根募金

個人大口・法人募金（１万円以上）

・島野隆
・田中八東
・諸井信之
・芳野一茂
・鶴ヶ島市身体障害者福祉会
・鶴ヶ島パソコンサポートボランティア
・鶴ヶ島ライオンズクラブ
・㈲岩間工業
・㈲永和堂不動産

街頭募金

・かみひろや幼稚園
・鶴ヶ島市立鶴ヶ島第二小学校福祉委員会
・鶴ヶ島市立栄小学校福祉委員会
・鶴ヶ島市赤十字奉仕団
・鶴ヶ島市民生委員・児童委員連合協議会
・平成会
・ボーイスカウト鶴ヶ島第一団
・ＮＰＯ法人　子育ちネットつみき
・ＮＰＯ法人　鶴ヶ島市学童保育の会
・ＮＰＯ法人　鶴の杜
・鶴ヶ島市社会福祉協議会理事

職域募金

・声なびシネマわかば
・埼玉縣信用金庫　鶴ヶ島支店
・埼玉県農業大学校
・さかえ保育園
・埼玉障害者センター　すまいるはうす
・鶴ヶ島音訳ボランティアサークル「せせらぎ」
・鶴ヶ島視覚障害者の会「アイネット」
・鶴ヶ島市手話通訳問題研究会「折鶴会」
・鶴ヶ島市食生活改善推進員協議会
・鶴ヶ島市赤十字奉仕団
・鶴ヶ島消防署
・鶴ヶ島めぐみ幼稚園
・鶴ヶ島第二小学校区地域支え合い協議会
・テパエ鶴ヶ島
・菜の花保育園
・俳画四季の会
・富士見地区地域支え合い協議会
・ベルグルー
・㈱武蔵野銀行　鶴ヶ島支店
・㈱地域協働推進機構
・㈲永和堂不動産
・ラッキー
・わかば風の会
・若葉台幼稚園
・ＮＰＯ法人　あゆみ福祉会
・ＮＰＯ法人　鶴ヶ島市学童保育の会
・ＮＰＯ法人　トータルファミリーサポートあゆみ
・鶴ヶ島市部課長会
・鶴ヶ島市役所職員
・鶴ヶ島市内小中学校教職員
・鶴ヶ島市社会福祉協議会役職員

学校募金

・鶴ヶ島市立鶴ヶ島第一小学校
・鶴ヶ島市立鶴ヶ島第二小学校
・鶴ヶ島市立新町小学校
・鶴ヶ島市立杉下小学校
・鶴ヶ島市立長久保小学校
・鶴ヶ島市立栄小学校
・鶴ヶ島市立藤小学校
・鶴ヶ島市立南小学校
・鶴ヶ島市立鶴ヶ島中学校
・鶴ヶ島市立藤中学校
・鶴ヶ島市立富士見中学校
・鶴ヶ島市立西中学校
・鶴ヶ島市立南中学校

募金箱の設置、ポスターの掲示、街頭募金実施場所などの協力

・上広谷児童館
・コミュニティレストラン　ここほっと
・鶴ヶ島自動車教習所
・愛の家グループホーム　鶴ヶ島三ツ木
・㈲永和堂不動産
・東武東上線　坂戸駅
・東武東上線　鶴ヶ島駅
・東武東上線　若葉駅
・カインズホーム　鶴ヶ島店
・ベイシア　鶴ヶ島店
・ベルク　すねおり店
・ワカバウォーク
・結市　ハンドメイドフェスタ
・わくわくキッズフェスティバル
・ハートフルマーケット鶴ヶ島13
・産業まつり
・南公民館まつり
・鶴ヶ島市役所若葉駅出張所

地域歳末たすけあい募金

個人大口・法人募金（１万円以上）

・諸井信之
・芳野要次
・㈲岩間工業
・㈲鈴幸
・㈲東京工芸社
・航空自衛隊入間基地
・鶴ヶ島市身体障害者福祉会

つるがしま未来フェス ～交流から協働 そして未来へ～

3/9(日) 午前11時～午後４時

会場 ワカバウォーク、市民活動推進センター

主催 ボランティア・市民活動フェスタ2014実行委員会
共催 鶴ヶ島市市民活動推進センター、社会福祉法人鶴ヶ島市社会福祉協議会
協賛 ワカバウォーク

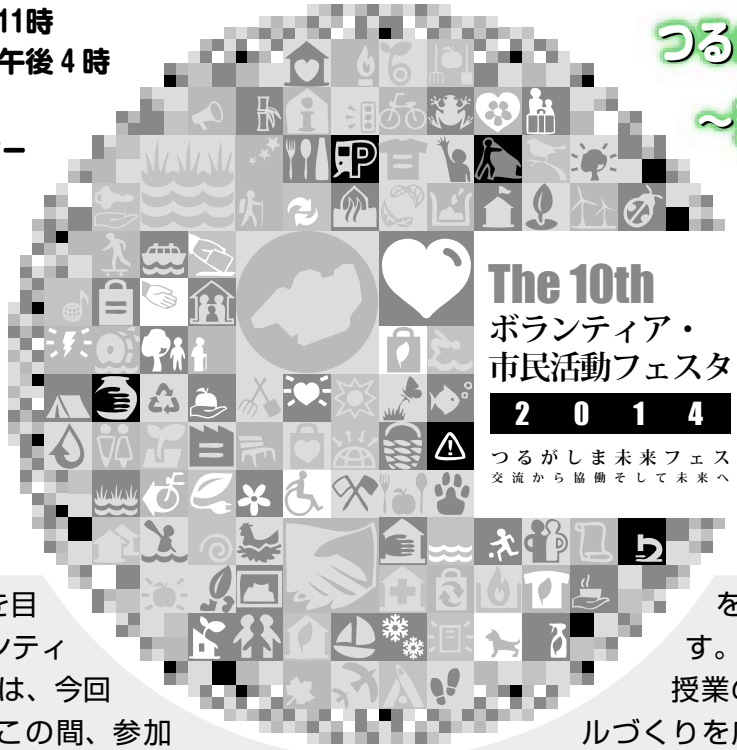

フェスタとは・・・
地域で活動する団体の方々と、市民の皆様が、お祭りの雰囲気の中で交流できる各種イベントを開催します。

2005年より、「交流」を目的に行ってきた「ボランティア･市民活動フェスタ」は、今回で10回目を迎えます。この間、参加団体のみなさんの協力により交流を深め、その目的は概ね達成できたのではないでしょうか。

「フェスタ2014」実行委員会は、これまでのボランティアや市民活動団体の活動を振りかえり、次世代が将来を展望でき、さらに地域に広がる「フェスタ」を目指して取り組んでいます。

授業の一環として団体のパネルづくりを応援する城西大学の学生さんや全体企画を進める若い世代の参加が「フェスタ2014」実行委員会を盛り上げています。

これからの10年を展望するフェスタをご一緒に楽しみませんか。大勢のご参加をお待ちしています。

（実行委員長　宮﨑弘子）

東日本大震災復興支援 ～ずっと続く支援を～

南相馬市避難解除準備区域での作業
（NPO法人 つるがしま里山サポートクラブ）

避難からほぼ３年が経ちました。避難住民も、将来設計を見据え目標をもち自分の意思で動き出しています。ボランティアがそれを支援するという形に変わってきています。昨年は４度、南相馬市避難指示解除準備区域にて、民家の草刈り、病院倉庫の整理、裏山の整備など帰住を希望する住民の希望にそった作業をしています。昨年から避難指示解除準備区域が広がり、ますますボランティアの力を必要としています。

問合せ　吉井　優
（080－3588－7868）

災害ボランティアリーダーの募集

大規模災害が発生したとき、全国各地から復旧・復興のため、災害ボランティアが駆けつけますが、直後は、その受け入れ態勢が整っていません。

そこで､災害ボランティアリーダーは､災害ボランティアの受け入れ、ニーズの把握や調整等を担当していただくものです。応募者には、必要な研修等を行う予定です。

子どもたちの笑顔のための ゆび人形プロジェクト
（広域おやこ劇場ひき北いるま）

心の安らぎとなる遊び道具をつくり、子どもたちに届けています。最近では、届けに行った際、老若男女問わずゆび人形を手に取り、ほっこりした表情を見せてくれるそうです。材料、道具もそろっていますので、お気軽にお立ち寄りください。詳しくは、お問合せください。

活動場所　鶴ヶ島市市民活動推進センター
活動日時　毎週木曜日　午前10時30分～午後３時
問 合 せ　小久保　恵子（080－1003－3856）

ゆび人形のパーツを持ち帰ることもできます。

この他にも、匿名で福島県南相馬市に手編み座布団400枚の寄付がありました。市内でもさまざまな形の支援が続けられています。

地域に広がる ほっとスポット

鶴ヶ島市内には、表紙で紹介したようなふれあい・いきいきサロンがあります。活動内容にはそれぞれ特色があり、雰囲気も異なります。参加したい方やお手伝いしたい方はお気軽にご相談ください。
誰でも参加できる、身近なサロン活動を探してみませんか。
問合せ　社会福祉協議会（049－271－6011）

■ ふれあい・いきいきサロン登録団体（順不同）

NO.	主な参加者	名　称	活動場所	活動日	活動時間	参加費
①	高齢	友鶴会	自宅（富士見）	毎月第１水曜日	12：00～15：00	600円／１回(昼食代)
②			富士見公民館	毎月第３水曜日	13：30～15：30	300円／１回
③	高齢	わかば縁側サロン	富士見公民館	毎月第３金曜日	10：00～12：00	100円／１回
④	障害	サロン・グリーンハート	富士見公民館	毎月第２日曜日	13：30～15：30	50円以上／１回
⑤	高齢	おしゃべりサロンたんぽぽ	富士見自治会館	毎週月曜日	10：00～12：00	100円／１回 ランチ時のみ300円
⑥	高齢	お茶っこサロン	富士見地区地域支え合い協議会 交流会館	毎月第２水曜日	11：00～13：00	300円／１回
⑦	高齢	おやじの料理サロン	富士見地区地域支え合い協議会 交流会館	毎月第１木曜日	9 ：00～12：00	500円／１回
⑧	高齢	わかばPCサロン「ぱそも」	富士見地区地域支え合い協議会 交流会館	毎月第１木曜日 毎月第４火曜日	13：00～15：00	100円／１回 （茶菓子代　任意）
⑨	子ども	富士見地区地域支え合い協議会 「プレーパーク」	つばきやまクラブ 公園　など	毎月第２木曜日 毎月第２土曜日		なし
⑩	子ども	東公民館地域交流サロン もっくん広場	東公民館	毎週金曜日	10：00～13：00	なし
⑪	高齢	サロン　あじさい	五味ヶ谷自治会館	毎月第４水曜日	13：30～15：30	200円／１回
⑫	高齢	おしゃべり会ひだまり	上広谷第一自治会館	毎月第４金曜日 （１月～11月）	13：00～15：00	200円／１回
⑬	高齢	あやとり会	共栄第二会館	毎月第４金曜日	13：30～15：30	200円／１回
⑭	高齢	モンブラン	自宅（上広谷）	毎月第２木曜日	12：00～15：30	200円／１回
⑮	障害	アイネットサロン	南公民館	毎月第３木曜日	10：00～15：30	300円／１回
⑯	高齢	鶴二支え合い協議会 ふれあい体操サロン	鶴二支え合い協議会 鶴二サロン	毎月最終月曜日	10：00～12：00	なし
⑰	子ども	鶴二支え合い協議会 「プレーパーク」	鶴二支え合い協議会　鶴二サロン 鶴ヶ島第二小学校グランド	毎月第４土曜日	10：00～15：00	なし
⑱	子ども	鶴二支え合い協議会 「子育てサロン」	鶴二支え合い協議会 鶴二サロン	月曜日～金曜日	10：00～14：00	なし
⑲	高齢	カサブランカ	鶴ヶ島文化会館	毎月第３火曜日	10：00～12：00	400円／１回
⑳	高齢	NPO陽だまり	自宅（藤金）	毎月第４水曜日	10：00～15：00	1000円／年
㉑	高齢	手芸サロン	社会福祉協議会(市役所６階)	毎月第２･第４木曜日	13：00～16：00	なし
㉒	高齢	鶴一小交流サロン　大けやき	鶴ヶ島第一小学校	毎月第３水曜日	10：00～12：00	200円／１回
㉓	高齢	なごみ館	北公民館	毎月第３月曜日 （１月～７月）	13：30～15：30	200円／１回
㉔			西公民館	毎月第４月曜日	13：30～15：30	

※主な参加者を載せていますが、どなたでもご参加いただけますので、お気軽にお問合せください。
※活動日は、変更になることがありますので、あらかじめお問合せください。

もしかして、身近にこんな方はいらっしゃいませんか？

まずは、あんしんサポートねっとの専門員にご相談ください。

暮らしに必要な手続きやお金のことで、困っている様子が伺える方がいらしても、ご家族でなければなかなかお手伝いをしづらいですよね。

あんしんサポートねっとは、お一人で福祉サービスを利用する手続きをすることが不安な方、お金の管理に困っている方などが利用できます。「こんな生活をしたい」と自分で意思表示はできても、どんな風にしたらよいかわからない方であれば、障害の有無や介護認定の有無は問いません。

問合せ：社会福祉協議会（049－271－6011）

あんしんサポートねっと（福祉サービス利用援助事業）は、
社会福祉法に定められた「第二種社会福祉事業」です。

鶴ヶ島市障害者支援ネットワーク協議会（通称　Sネットワーク）

『地域福祉を促進するとともに、障害のある方もない方も誰もが地域で安心安全に暮らしていける共生のまちづくりを目指し』2013年７月に設立しました。鶴ヶ島市周辺地域を中心に活動する障害者団体、ボランティア・市民活動団体、事業所、関係機関がネットワークを組み、さまざまな事業を展開しています。

一緒に活動してくださる方を募集しています。一緒に誰もが住みよいまちを目指しましょう!!

情報マップを必要な方はお申し出ください！

現在、Sネットワークでは、鶴ヶ島市内の障害者関係団体、事業所の情報や障害種別の対応方法等を集めた「みんなと手をつなごう　～障害のある人を理解し、ともに歩むための情報マップ～」を作成しています。今後、視覚障害者等に対応したデイジー版、点字版、テープ版等も作成する予定です。

申込み・問合せ
社会福祉協議会（049－271－6011）

手話通訳派遣事業のお知らせ

利用者懇談会を開催しました

ろう者から、「民生委員は何をしている人なの？」等の声がありましたので、鶴ヶ島市民生委員・児童委員連合協議会の藤掛昇司副会長に「民生委員･児童委員の活動について」の講演をしていただきました。参加者からは「今まで知らなかったがよく理解できた。」という意見を頂きました。

また、交通ルールの変更にあたり、西入間警察署と鶴ヶ島市安心安全推進課の職員から、自転車の乗り方の指導を受けました。

次回の懇談会は、６月を予定しています。

ろう者の家を訪問する場合

「ろう者の家の訪問方法が分からない」とお問合せがありましたので一般的なケースでお答えします。

①インターフォンを押す

光で知らせる屋内信号灯が設置されています。

②用件を伝える

筆談の際は長く丁寧な文章よりも、簡潔な文の方が伝わります。

※ろう者の家を訪問する場合、手話通訳を利用できますので、事前にご相談ください。

ワンポイントレッスン「警察」

警察官の帽子のエンブレムをイメージした手話表現です。片手の人差し指と親指で円を作り、額に当てます。

葬祭事業

鶴ヶ島市社会福祉協議会では、市民の皆さまの葬祭に関する費用等の軽減を図り、安心・安全なサービスをご提供することを目的として葬祭事業を実施しております。

ご利用いただける方は、故人又は葬儀執行者（喪主）が鶴ヶ島市に住民登録をしている方となります。

葬祭に関するご心配事や具体的な費用などの見積もりに関するお問い合わせに対応しておりますので、お気軽にご相談ください。

※セット料金には、返礼品や供物、式場使用料、火葬料、霊柩車、料理等は含まれません。

生花祭壇

白木祭壇

社協葬プラン（基本セット）

- 生花祭壇プラン　38万円～（税込み）
- 白木祭壇プラン　26万円～（税込み）
- 家族葬　プラン　16万円～（税込み）

問合せ　鶴ヶ島市社会福祉協議会
電　話　049−287−0399(24時間受付ダイヤル)
※土曜日、日曜日、祝日は、指定委託会社が対応いたします。

指定委託業者　・三愛メモリアル　・彩礼
・メモリード　・第一日典

おめでとうございます

■ 鶴ヶ島市社会福祉協議会会長感謝状

鶴ヶ島市社会福祉協議会の事業に積極的に協力し、多額の寄付をした個人・団体に感謝状の贈呈を行いました。（順不同・敬称略）

田部好、田部雅子
北公チャリティーカラオケまつり実行委員会
埼玉パイロットクラブ
西入間遊技業防犯協力会
鶴ヶ島自動車教習所
武州ガス株式会社

■ 彩の国教育の日推進会議 平成25年度「埼玉・教育ふれあい賞」

鶴ヶ島市立杉下小学校

日ごろから「だれもが住みよいまちづくり」の実現に向け地域ぐるみの実践、地域団体との共同事業などに熱心に取り組んでいることが評価されました。

■ 結婚50年の顕彰

2月22日（土）の鶴ヶ島市女性センターにて金婚の祝いを行い、今年度は45組のご夫婦が参加されました。どの夫婦からもお互いへの信頼などが感じられ、一緒に歩んだ50年の秘訣を伺えました。

全国社会福祉大会にて 表彰されました

平成25年度全国社会福祉大会にて、住民主体による小地域支え合い活動の推進について鶴ヶ島市社会福祉協議会が「社協優良活動表彰」を受けました。日頃より、地域の皆様のご支援・ご協力がありましたことを、この場をお借りしてお礼申し上げます。

災害義援金

お寄せいただいた義援金・支援金は、中央共同募金会を経て、全額が被災されたみなさまの生活再建等のために届けられます。

ご協力ありがとうございます。

【東日本大震災義援金】
（募集期間　平成23年3月14日～平成26年3月31日）
総額　6,900,656円（集計：平成23年3月14日～平成26年1月31日）

やまびこ歌謡連合会　会長　古谷和男	57,489円
スタンプラリーつるがしま大会実行委員会　田口俊雄	45,500円
東公民館主催「津軽三味線と歌謡のチャリティーコンサート」・白渡忠三	49,151円

（平成25年10月1日～平成26年1月31日）（順不同・敬称略）

【埼玉県竜巻災害義援金】 891円
（募集期間　平成25年9月3日～平成25年10月31日）

【埼玉県台風18号災害義援金】 311円
（募集期間　平成25年9月18日～平成25年10月31日）

【伊豆大島等台風26号災害東京都義援金】 1,000円
（募集期間　平成25年10月19日～平成26年1月31日）

【フィリピン台風30号災害支援金】 1,000円
（募集期間　平成25年11月22日～平成25年12月24日）

あたたかい善意、ありがとうございました。

お寄せいただきました善意は、社会福祉事業に活用させていただきます。（順不同・敬称略）

ふる里民謡会	20,029円
鶴ヶ島市ゴルフ協会	45,470円
第21回大橋公民館まつり実行委員会	3,889円
和紙ちぎり絵みふじ会	10,081円
歌謡サークル暖流会、カラオケ同好会、鶴ヶ島マジッククラブ、日本舞踊五月野会	56,142円
にこにこ指圧クラブ	4,000円
鶴ヶ島自動車教習所　ハートフルマーケット実行委員会	229,819円
生活クラブ生協　鶴ヶ島支部	
新鶴団地役員会	1,473円
鶴ヶ島市老人クラブ連合会	64,465円
エコ鶴市民の会	9,611円
鶴ヶ島美術協会	17,220円
富士見ゴルフクラブ	10,459円
連合埼玉川越・西入間地域協議会	20,000円
田部好	5,000円
エコ鶴市民の会	4,710円
昭和43年度鶴ヶ島中学校卒業生同窓会一同	67,546円
俳画四季の会	33,300円
居酒屋酒魚う酎のお客様	12,611円
鶴ヶ島市赤十字奉仕団	21,605円
坂戸ガス株式会社	70,000円
富士見公民館利用者の会	5,502円
正法寺	17,700円
鶴ヶ丘常葉会グランド・ゴルフ部	11,326円
西入間遊技業防犯協力会	100,000円
緑の会	10,000円
武州ガス株式会社	50,000円
鶴ヶ島市商工会女性部	10,000円

その他、匿名にて、4名の方からのご寄附を頂きました。
（平成25年10月1日～平成26年1月31日）

この社協だよりは再生紙を使用しています

ふくしのまち
編集・発行
Tsurugashima
No.122 平成26年3月1日発行
社会福祉法人 鶴ヶ島市社会福祉協議会
Council of Social Welfare
350-2292　鶴ヶ島市三ツ木 16-1
電話 049-271-6011 FAX 287-0557